



GOBIERNO
DE ESPAÑA

MINISTERIO
DE EDUCACIÓN, CULTURA
Y DEPORTE



Rehabilitación arquitectónica del
MUSEO TALLER DEL MORO

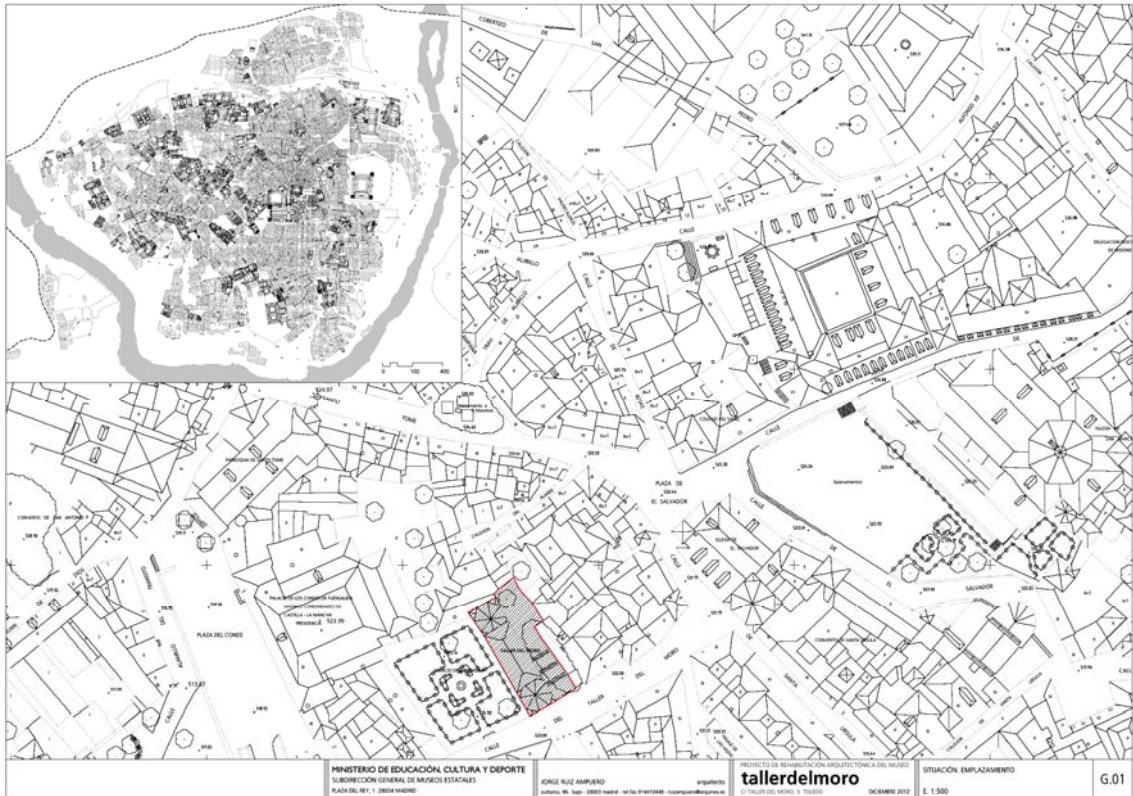

Plano de situación.



ANTECEDENTES Y ESTADO ACTUAL.

El MUSEO TALLER DEL MORO actualmente es un museo de titularidad estatal y gestión transferida a la Comunidad Autónoma de Castilla-La Mancha, dependiente funcionalmente del MUSEO DE SANTA CRUZ.

El edificio es parte de una de las llamadas “casas principales” construidas por la nobleza toledana en los siglos XIV y XV. Posteriormente albergó usos como el de convento, taller de piedra y cantería, hasta ser adquirido por el Estado en 1959. Forma parte de lo que fue un gran palacio mudéjar, probablemente de Lope González Palomeque, señor de Villaverde.

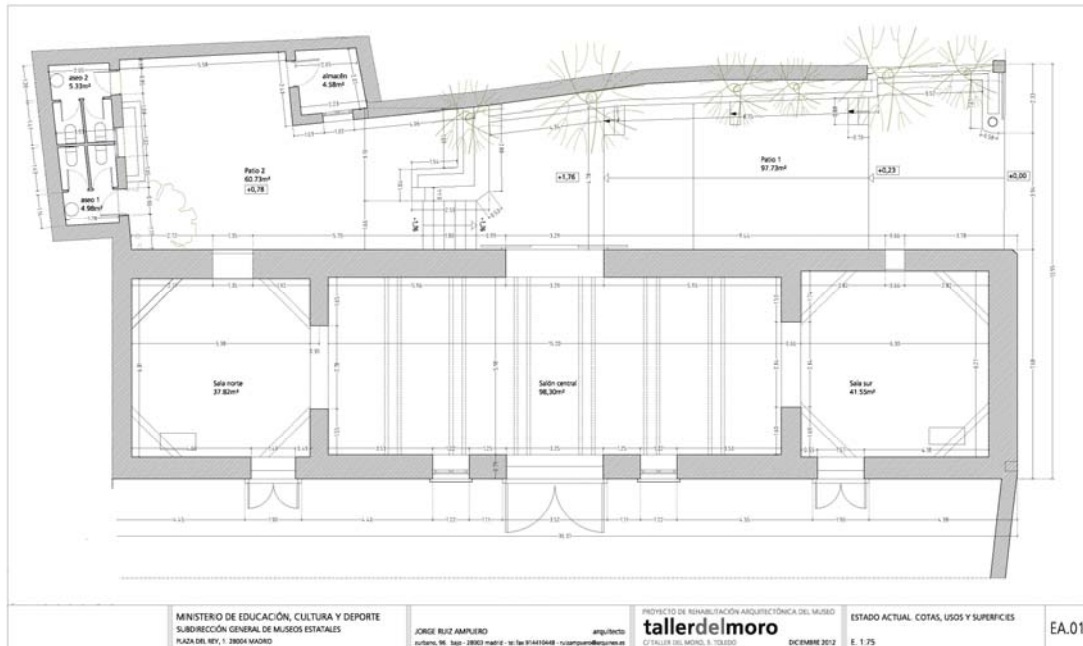

Planta. Estado previo.

Esta pieza del palacio consta de tres estancias: salón central y dos salas en los extremos. En los muros interiores se conserva buena parte de la decoración de yeserías. Las techumbres son las primitivas y los muros exteriores son de fábrica de mampostería entre verdugadas de ladrillo y refuerzos del mismo material en esquinas. Las cubiertas son a cuatro aguas en el salón central y de ocho faldones para las salas de los extremos.



Alzados.

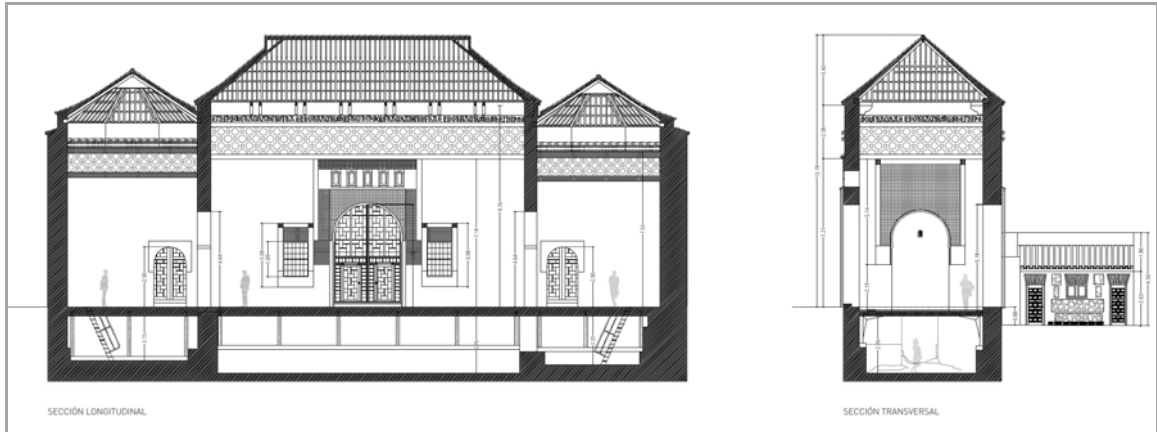

Secciones. Estado previo.

OBJETIVOS DEL PROYECTO

La intervención en este espacio se dirigió a:

1. Rehabilitar arquitectónicamente el edificio, teniendo en cuenta su singularidad, centrada en los paramentos interiores, carpinterías de madera y rejas, y limpieza de yeserías y techumbres. Dotándolo de accesibilidad y renovando las instalaciones imprescindibles.
2. Adecuar el edificio como museo de sí mismo y ante un posible uso como sala de exposiciones temporales. Diseñando un cortavientos ligero en el acceso al salón principal.
3. Permitir el uso del edificio como salón de recepción y realización de actos protocolarios.
4. Adecuación museográfica básica: basada en un sistema flexible de iluminación del espacio arquitectónico, que compatibilice la iluminación general del edificio así como la puntual con proyectores. Aportando la señalización e información necesaria sobre el propio edificio.
5. Mejora del espacio exterior: mediante la adecuación del acceso principal a la parcela, remodelación del espacio ajardinado sin alterar prácticamente las rasantes naturales; saneado y adecuación de los muros y cerramientos perimetrales; dotación de un sistema salvaescaleras para permitir un recorrido accesible a las personas con movilidad reducida; remodelación de aseos y caseta de almacén y dotación de instalaciones.
6. Construcción de un pequeño cubículo (caseta) para la recepción de visitantes y control del museo. De cubierta plana y con cerramientos de vidrio, prácticamente en su totalidad, minimiza el impacto visual.



Fotografías del estado del patio antes de la intervención.

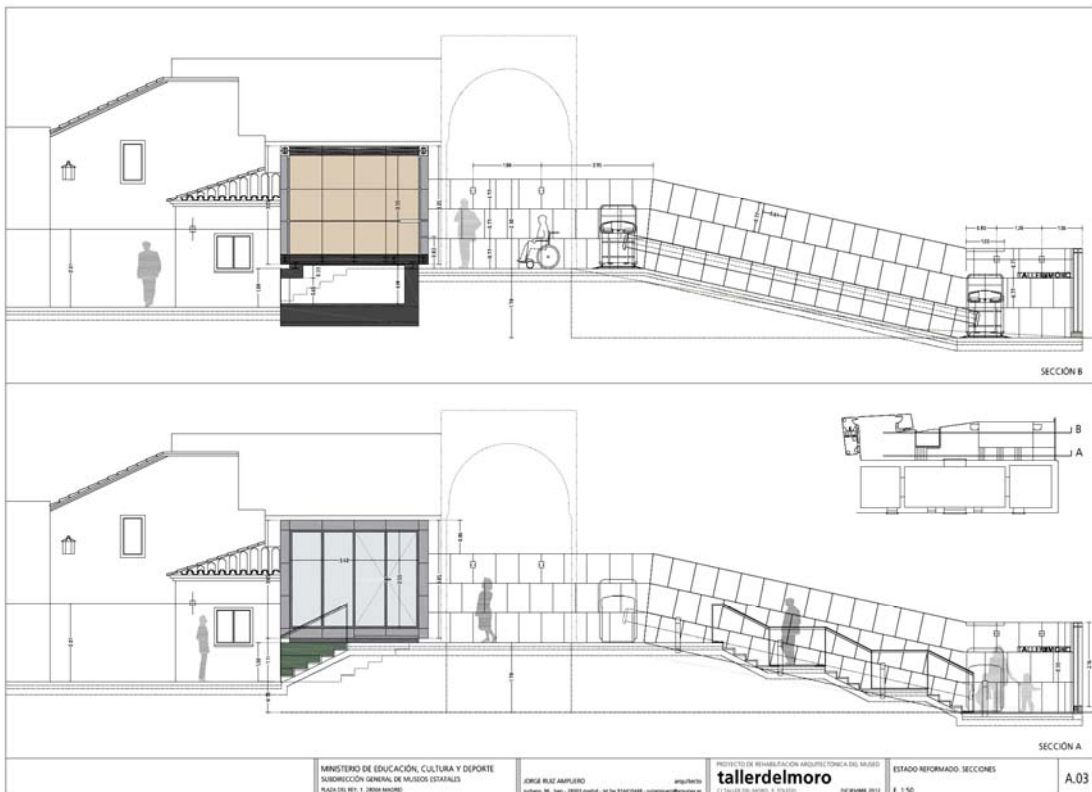

Secciones longitudinales por el patio con nueva escalera, rampa y caseta recepción visitantes.

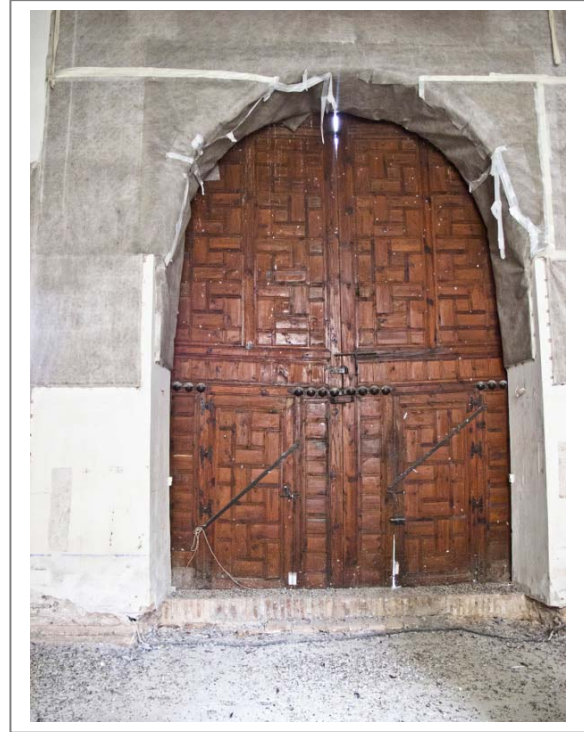
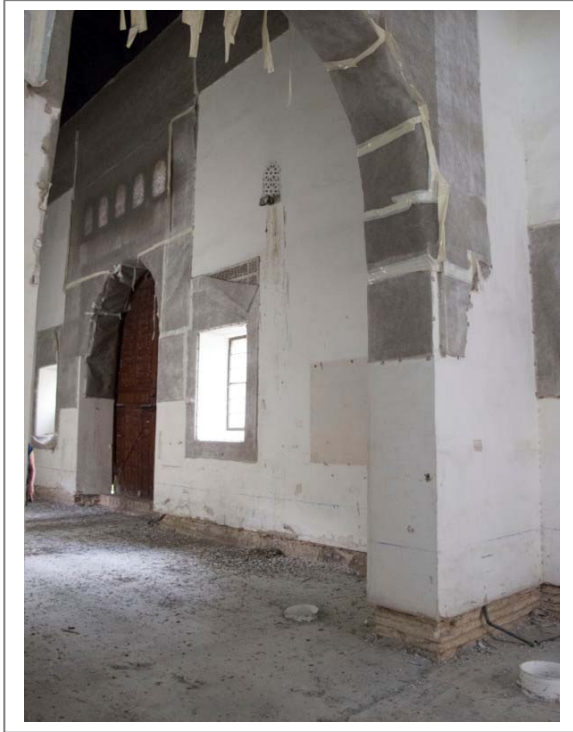

Fotografías del interior del espacio.

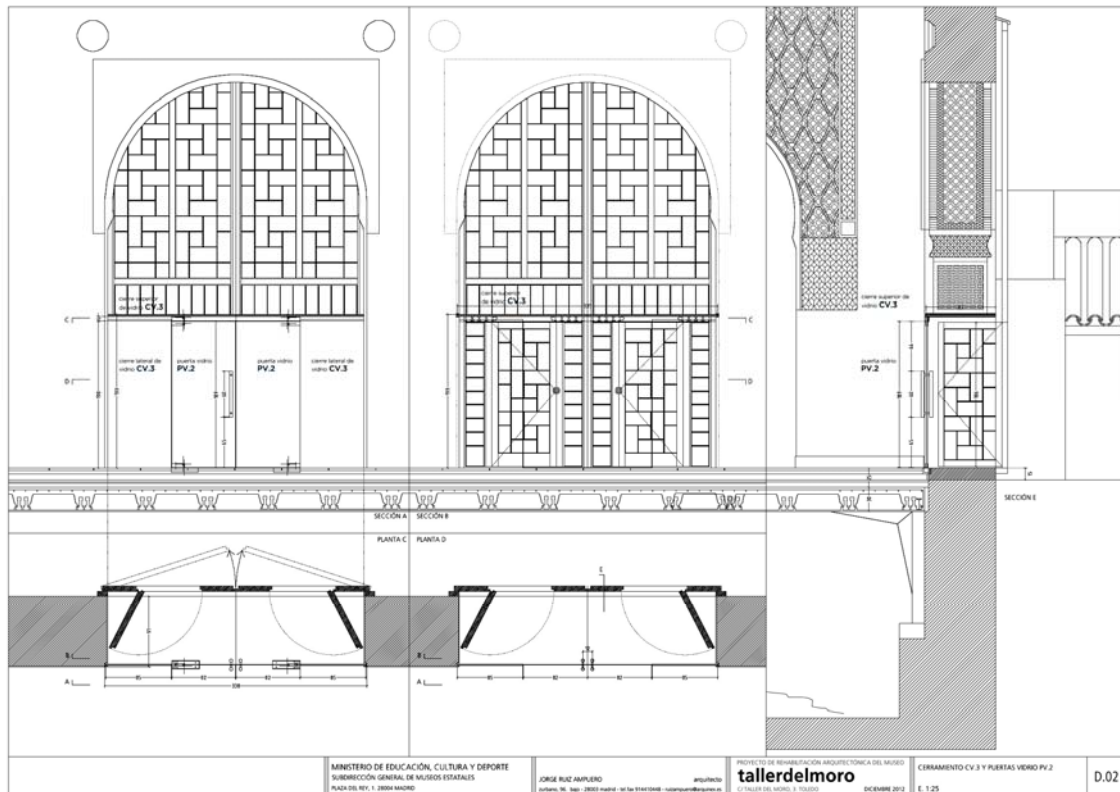

Detalles del cortavientos adosado a la carpintería de acceso al salón principal.



Fotografías del estado previo a la intervención del cerramiento de la parcela.

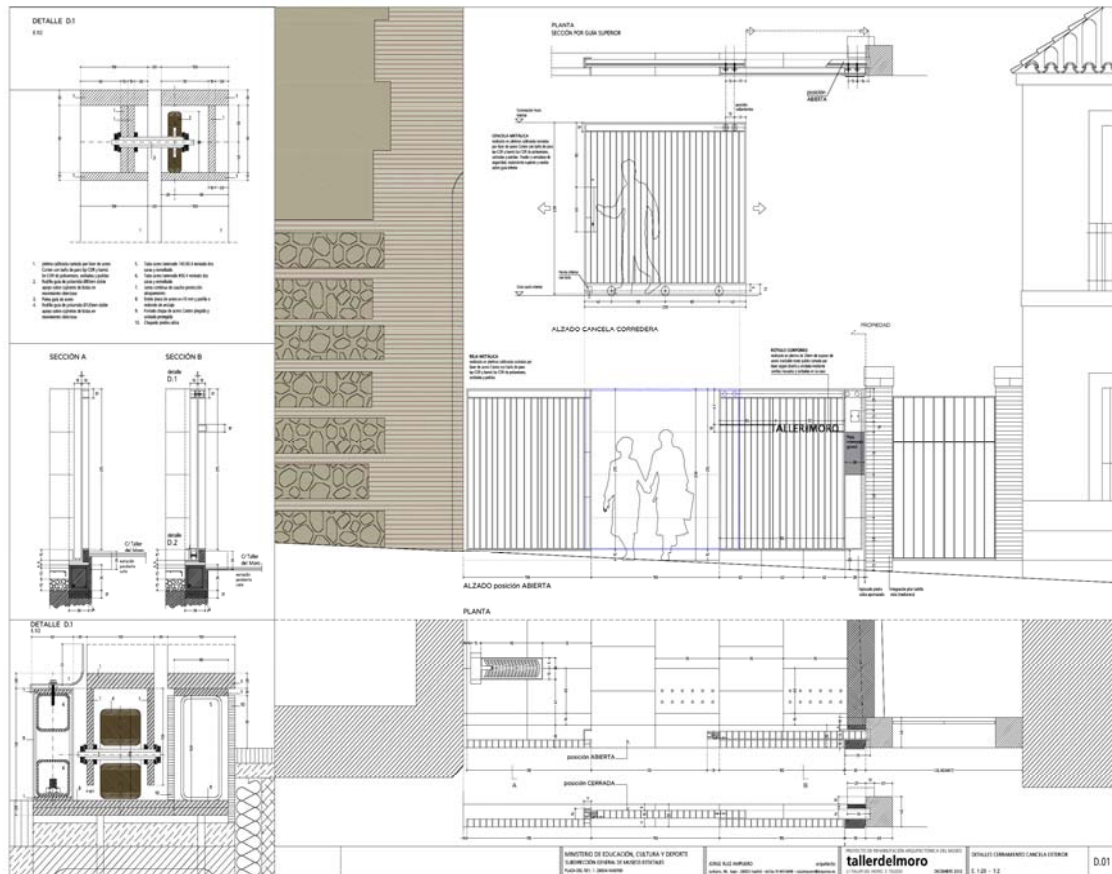

Plano de detalles del nuevo cerramiento cancela exterior.



Fotografías de la obra finalizada.

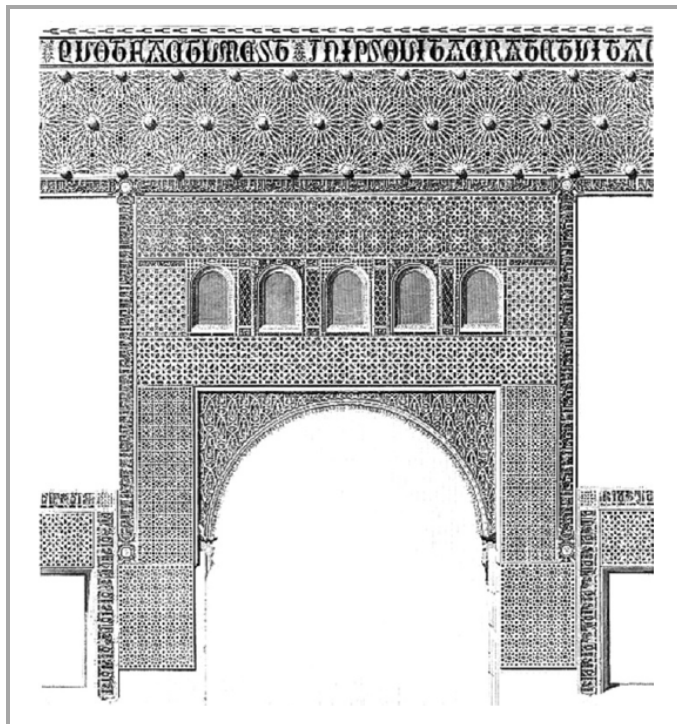

Rehabilitación arquitectónica del MUSEO TALLER DEL MORO

Inicio obra: Diciembre 2014
Fecha recepción obra: Febrero 2016

Promotor :
**Ministerio de Educación,
Cultura y Deporte**
Dirección General de Bellas Artes y
Patrimonio Cultural
Gerencia de Infraestructuras y
Equipamientos de Educación y
Cultura

Arquitecto coordinador:
M^a Luisa González Ibáñez-Gene

Redacción del Proyecto y dirección
facultativa :

JORGE RUIZ AMPUERO ,
arquitecto

Coordinación de seguridad y salud:
GRUPO M.G.O., SA

Empresa constructora :

**Cia. Internacional de Construcción
y Diseño, S.A.U. (CONDISA)**

Inversión realizada :

Servicios: 32.957 €
Obra: 374.392 €
Total: 407.349 €

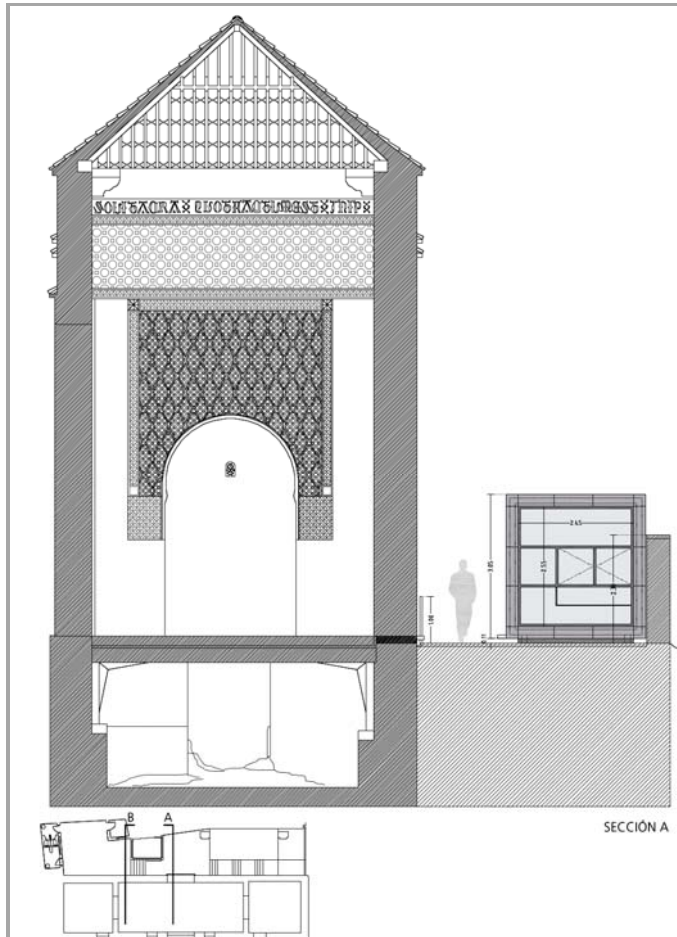

Superficies útiles	(m ²)
Sala central	98,30
Alcoba, sala norte	37,82
Alcoba, sala sur	41,55
Recepción y control	7,65
Aseos	10,16
Almacén	4,49
Patios	137,82