



GOBIERNO
DE ESPAÑA

MINISTERIO
DE CULTURA



Nueva sede del
ARCHIVO HISTÓRICO PROVINCIAL Y
ARCHIVO GENERAL DE LA REGIÓN DE MURCIA



Acceso por la Avenida de los Pinos



Fachada a la Avenida de los Pinos

ANTECEDENTES

En enero de 1999 el Ministerio de Educación y Cultura convocó un Concurso con carácter nacional para la contratación de la redacción de Proyecto Básico y de Ejecución y la Dirección de las obras de la Nueva Sede del Archivo Histórico Provincial y Archivo General de la Región de Murcia, el fallo se produjo el 15 de diciembre del mismo año, quedando ganador el equipo Molina-Arana-Aroca Arquitectos U.T.E.

PREMISAS AL PROYECTO

- El acceso principal se realiza desde la Avenida de los Pinos, amplia arteria que da acceso a la parcela.
- El volumen de depósitos de archivos se convierte en la señal que identifica el edificio en el paisaje urbano.
- En el programa de necesidades existen determinadas piezas, como Salón de actos, Sala de exposiciones, Sala polivalente y Cafetería, que, complementando los contenidos imprescindibles de la función archivística, tienen un uso más flexible y social en su calidad de espacios públicos.
- En planta baja, y según un circuito que conecta el Muelle de carga y descarga con la conexión vertical de los depósitos, se desarrollan los locales no accesibles al público.

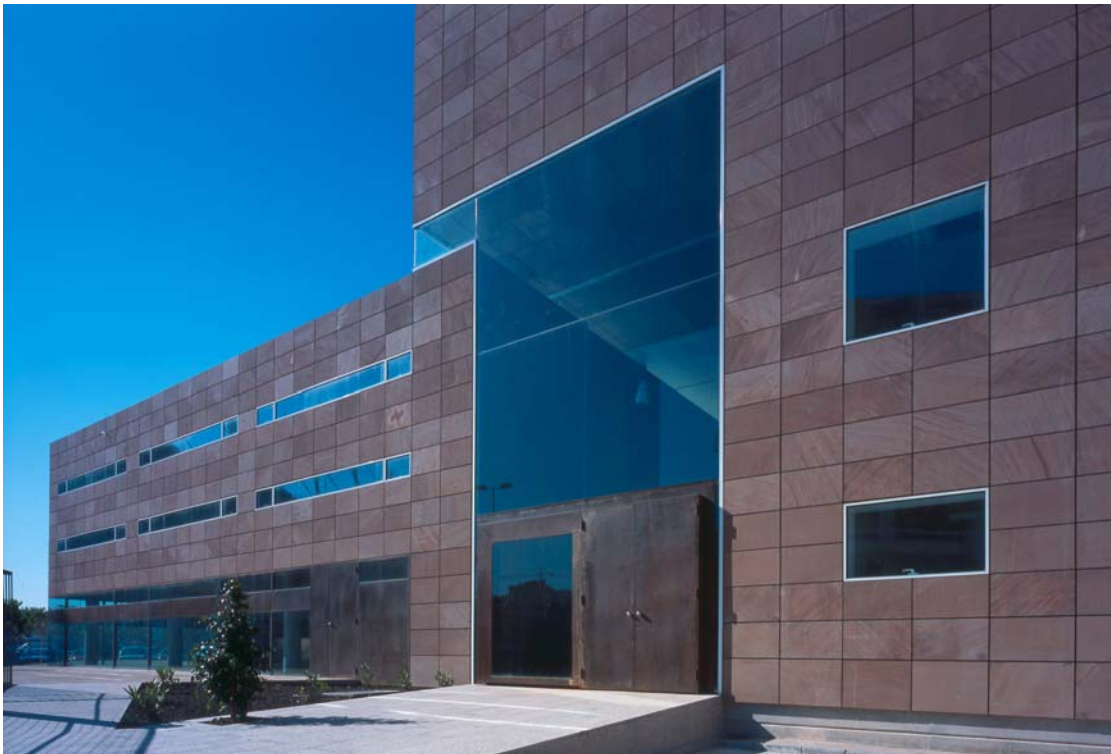

Exterior desde el Aparcamiento



Exterior. Cafetería



Patio

SOLUCIÓN

Se reúnen en un volumen muy definido las dependencias de pública concurrencia no estrictamente archivísticas y ese prisma se desgaja del edificio, formándose una grieta que corta transversalmente la edificación y toma uso de Vestíbulo general, conectando el acceso principal, abierto a la Avenida de los Pinos, con el posterior, que comunica con la zona de aparcamiento privado y la calle secundaria que corta la macromanzana en la que se inserta el edificio del Archivo. De esta manera el Vestíbulo-calle articula dos subedificios, lo que ofrece la posibilidad de que ambos funcionen a horarios distintos. Un amplio Patio ajardinado articula y separa la zona pública de los locales de trabajo.

Al tratarse de dos Archivos, Histórico Provincial y Regional, que comparten sólo determinadas piezas (Muelle de carga y descarga, Desinfección, Talleres y Sala de Investigadores), se opta por situar éstas en la zona central, opuesta según el Patio a la pública; el resto del programa específico (Recepción, Donaciones, Selección y Clasificación), que es paralelo para cada uno de los Archivos, se extiende a ambos restantes lados del patio hasta alcanzar las comunicaciones verticales que les conectan con los Depósitos.

Las zonas de Administración, también duplicadas, siguen el mismo criterio expuesto y se alojan en planta primera, uniéndose sobre la Sala de Investigadores en una entreplanta, que alberga las oficinas comunes a ambos Archivos.

Los Depósitos forman un prisma regular y rotundo, aparentemente ciego, que abarca cuatro plantas y gravita sobre la doble altura del Vestíbulo-calle. Se han previsto para contener estanterías de tipo compacto y son atravesados por los núcleos de montacargas y escaleras, que se corresponden con los circuitos respectivos de los locales de trabajo de cada Archivo y el mostrador de atención al público de la Sala de Investigadores.

Las instalaciones se sitúan en un pequeño bloque independiente de fácil acceso, con lo que se evitan tanto ruidos y vibraciones como interferencias debido al paso de los técnicos de mantenimiento.

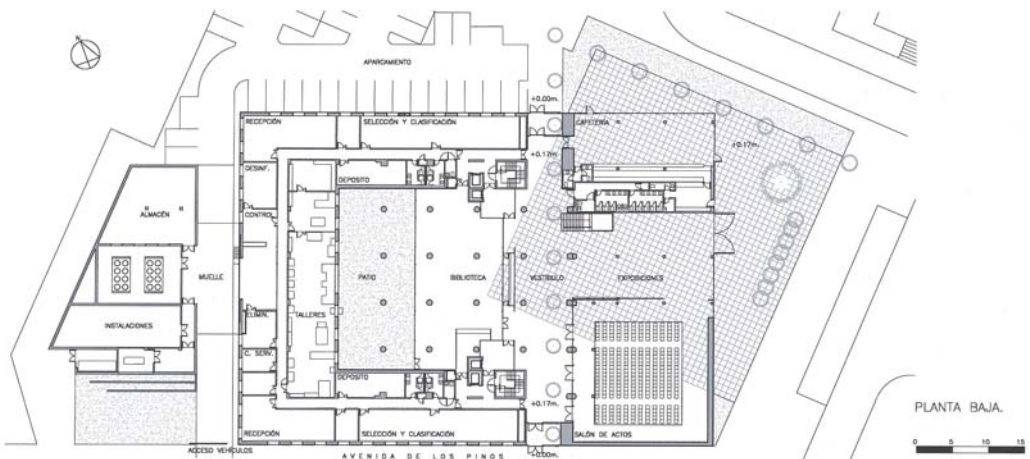
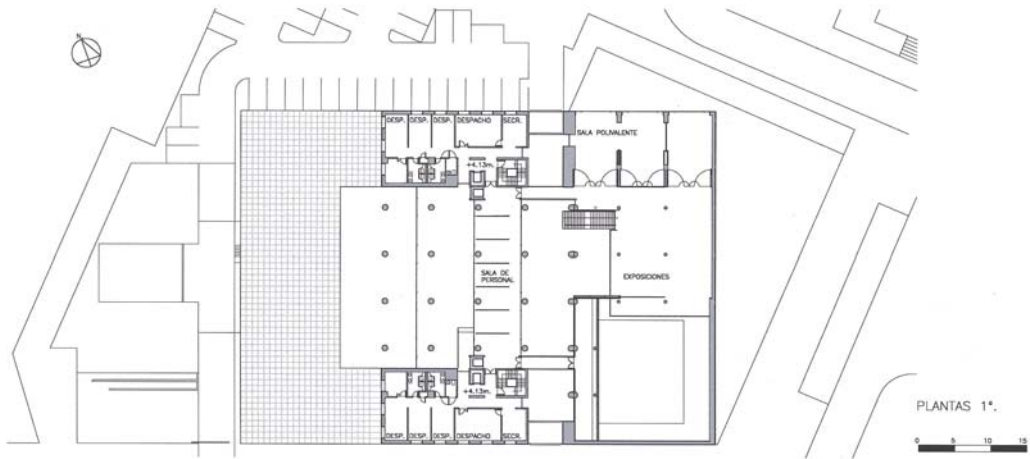
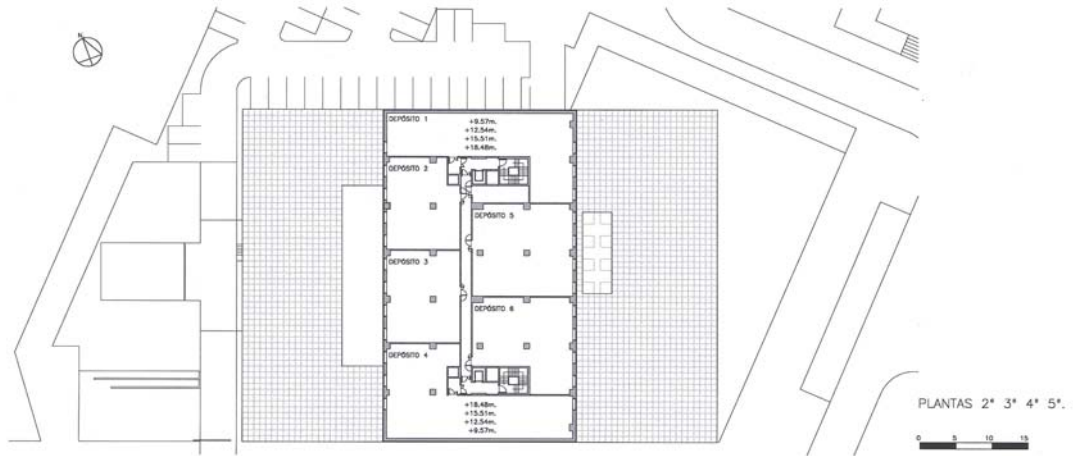

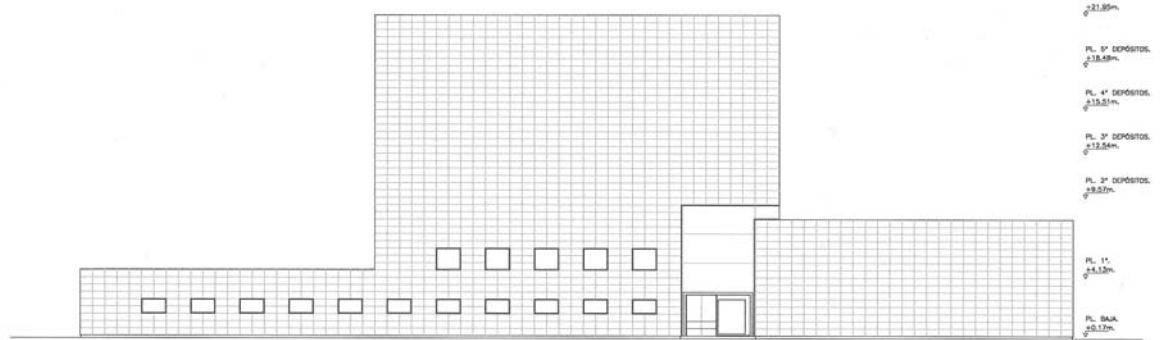

±21.85m
PL. 5º DEPÓSITOS ±18.48m
PL. 4º DEPÓSITOS ±15.51m
PL. 3º DEPÓSITOS ±12.54m
PL. 2º DEPÓSITOS ±9.57m
PL. 1º ±4.13m
PL. BAJA ±0.17m

ALZADO A AVENIDA DE LOS PINOS

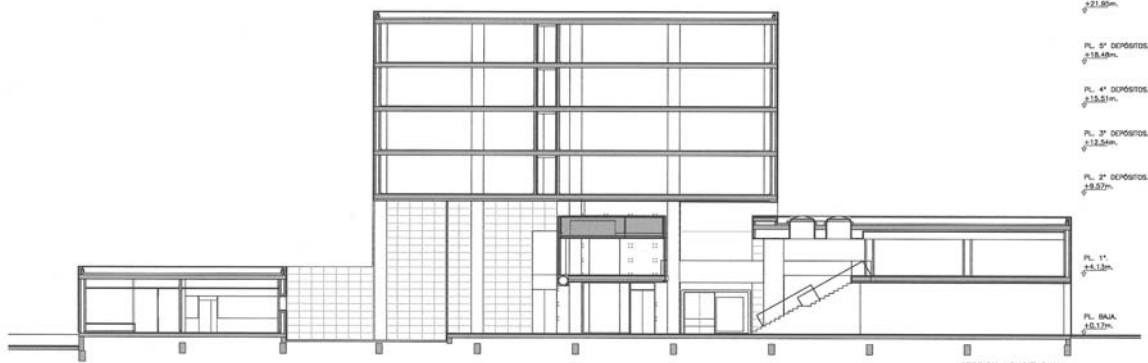

±21.85m
PL. 5º DEPÓSITOS ±18.48m
PL. 4º DEPÓSITOS ±15.51m
PL. 3º DEPÓSITOS ±12.54m
PL. 2º DEPÓSITOS ±9.57m
PL. 1º ±4.13m
PL. BAJA ±0.17m

SECCION LONGITUDINAL

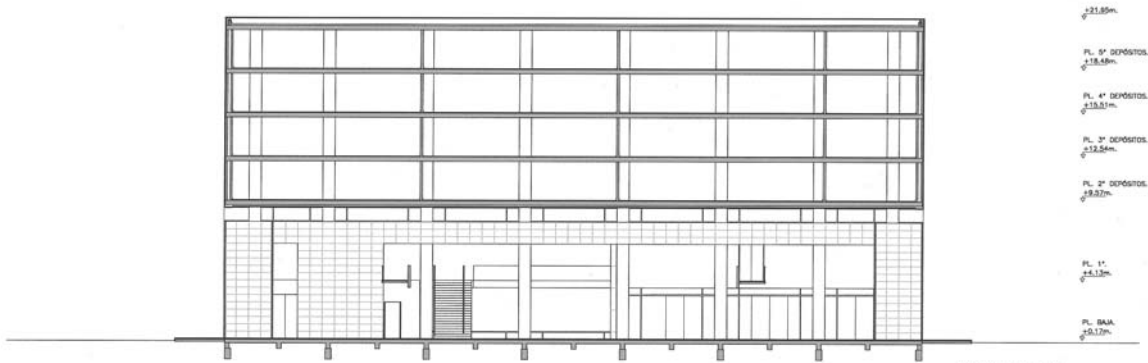

±21.85m
PL. 5º DEPÓSITOS ±18.48m
PL. 4º DEPÓSITOS ±15.51m
PL. 3º DEPÓSITOS ±12.54m
PL. 2º DEPÓSITOS ±9.57m
PL. 1º ±4.13m
PL. BAJA ±0.17m

SECCION TRANSVERSAL



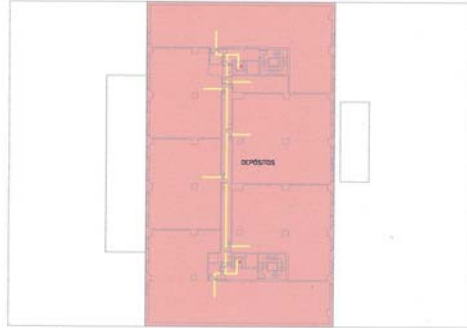

SUPERFICIE UTIL

ZONA NO ACCESIBLE AL PUBLICO	4X1.070m2=4.280m2
ZONA ACCESIBLE	---
ZONA SEMIABIERTA AL PUBLICO	---
SUPERFICIE CONSTRUIDA	4X1.275m2=5.100m2

PLANTAS 2ª 3ª 4ª 5ª.

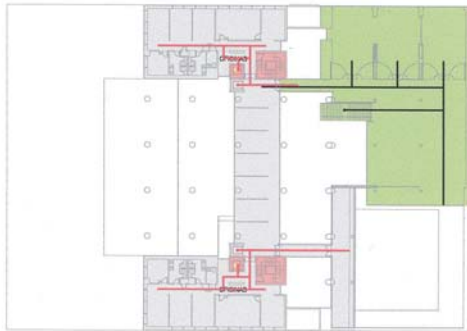

SUPERFICIE UTIL

ZONA NO ACCESIBLE AL PUBLICO	---
ZONA ACCESIBLE	508m2
ZONA SEMIABIERTA AL PUBLICO	551m2
SUPERFICIE CONSTRUIDA	1.220m2

PLANTAS 1ª.

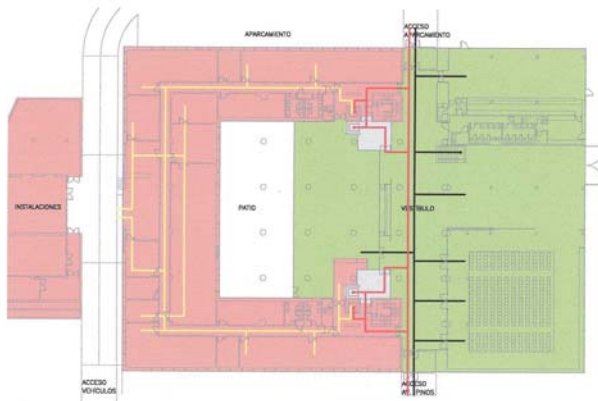

SUPERFICIE UTIL

ZONA NO ACCESIBLE AL PUBLICO	989m2
ZONA ACCESIBLE	1.467m2
ZONA SEMIABIERTA AL PUBLICO	74m2
SUPERFICIE CONSTRUIDA	2.785m2
SUPERFICIE CONSTRUIDA INSTALACIONES.	330m2

PLANTA BAJA.

ZONIFICACIÓN

- ZONA NO ACCESIBLE AL PUBLICO
- ZONA ACCESIBLE
- ZONA SEMIABIERTA AL PUBLICO

CIRCUITOS DE CIRCULACIÓN

- DE DEPENDENCIAS NO ACCESIBLES AL PUBLICO
- DE ACCESO PUBLICO
- DE COMUNICACIÓN DE DESPACHOS CON SALAS DE TRABAJO

SUPERFICIE CONSTRUIDA TOTAL.

SUPERFICIE CONSTRUIDA INSTALACIONES.

9.105m2

330m2



Cuadro de superficies

	Locales	Situación	m ² útiles
Dependencias no accesibles al público			
	Depósitos, distribuidor	Pl. 2 ^a ,3 ^a ,4 ^a ,5 ^a	4x1070 = 4.280,00
	Muelle descarga, acceso, control	Pl. Baja	66,20
	Eliminación	Pl. Baja	22,30
	Cuarto servidores	Pl. Baja	14,50
	Almacén de talleres	Pl. Baja	14,50
	Desinfección	Pl. Baja	29,60
	Recepción de documentos (2)	Pl. Baja	2x65,80 = 131,60
	Depósito donaciones (2)	Pl. Baja	2x31,50 = 63,00
	Selección y clasificación (2)	Pl. Baja	2x97,70 = 195,40
	Taller de restauración, encuadernación y microfilmación.	Pl. Baja	213,20
	Almacén de material (2)	Pl. Baja	2x13,90 = 27,80
	Aseos y vestuarios, verted. (2)	Pl. Baja	2x19,40 = 38,80
	Distribuidores	Pl. Baja	171,00
	Almacén	Pl. Baja	120,00
	Instalaciones, exentas en parcela	Pl. Baja	170,60
Dependencias accesibles al público			
	Vestíbulo, calle interior, control.	Pl. Baja	322,00
	Sala de investigadores	Pl. Baja	275,30
	Sala Polivalente	PL. 1 ^a	245,60
	Sala de actos, ampliable en Sala de exposiciones, cabinas	Pl. Baja (cab. 1 ^a)	300 personas 370+58,5 = 428,50
	Sala de exposiciones, ampliable a vestíbulo	Pl. Baja, 1 ^a	244+204 = 448,00
	Cafetería, (aseos, cocina)	Pl. Baja	212,50
	Aseos de público, verted.	Pl. Baja	43,10
Dependencias semiabiertas al público			
	Vestíbulo de oficinas y distribuidor (2)	Pl. Baja, 1 ^a	2x(46,8+27,4)= 148,40
	Despacho de dirección (2)	Pl. 1 ^a	2x28,30 = 56,60
	Despachos de secretaría (2)	Pl. 1 ^a	2x15 = 30,00
	Despacho de información	Pl. Baja	(incl. en Bibl.)
	Despachos de personal técnico (6)	Pl. 1 ^a	2x3x15 = 90,00
	Sala de personal	Pl. 1 ^a	166,00
	Almacén (2)	Pl. 1 ^a	2x10,30 = 20,60
	Aseos, vertedero (2)	Pl. 1 ^a	2x19,40 = 38,80
	Distribuidores	PL. 1 ^a	75,00



Biblioteca. Sala de lectura



Vista desde el Vestíbulo-calle hacia la Biblioteca y Sala de personal

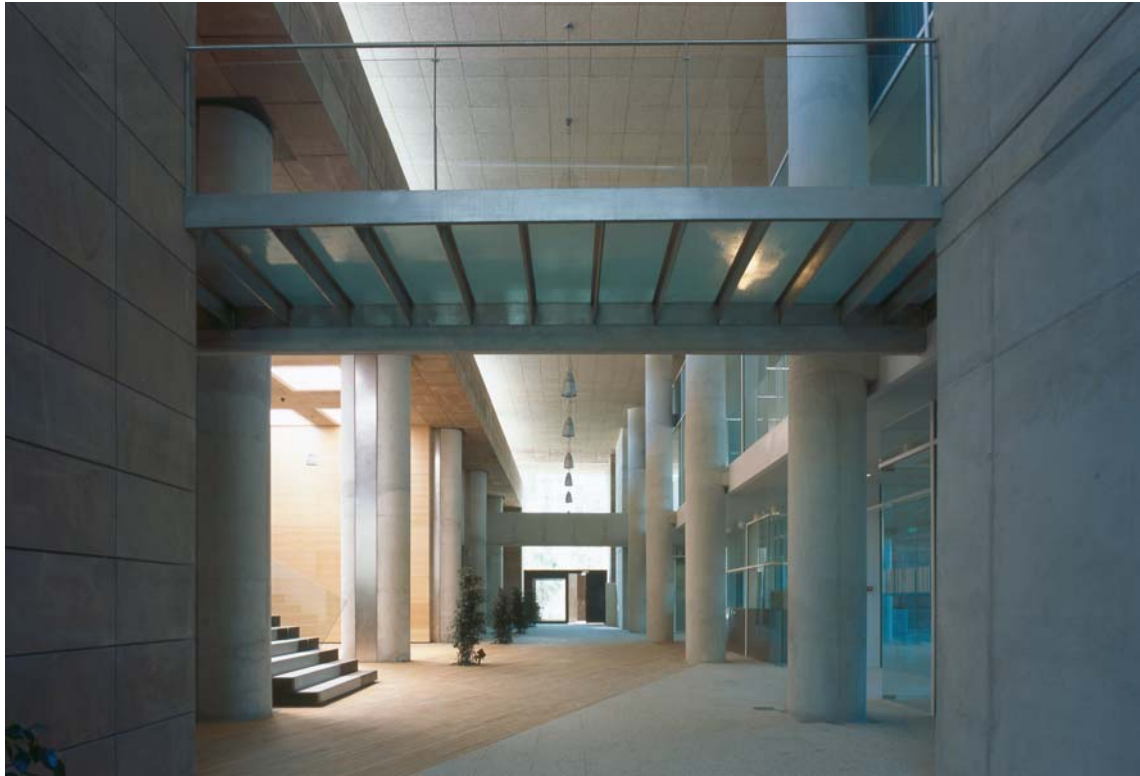

Vestíbulo-calle



Relación Vestíbulo Sala de exposiciones



Fecha inicio obra: Agosto 2001
Fecha final obra: Agosto 2003

Promotor:

**Ministerio de Cultura
Gerencia de Infraestructuras y
Equipamientos de Cultura**

Arquitecto coordinador:

Enrique López Burlo

Arquitecto Técnico coordinador:

Ramiro Laredo Rodríguez

Redacción Proyecto y Dirección obra:

Arquitectos directores:

Juan Antonio Molina Serrano

José Luis de Arana Amurrio

María Aroca Hernández-Ros

Arquitecto Técnico:

Juan Carlos Molina Gaytán

Instalaciones:

Lebrusant S.L.



Vestíbulo Sala de exposiciones

Empresa constructora:

**ACS, Proyectos, Obras y
Construcciones, S.A.**

Inversión:

Redacción de Proyecto y

Dirección de Obra:

213.960 €

Obra:

7.195.959 €

Total:

7.409.919 €



Salón de actos

Superficie construida:

9.105 m²