



GOBIERNO DE ESPAÑA

MINISTERIO DE CULTURA

IMAGO HISPANIAE

MAPAS, PLANOS Y DIBUJOS DEL ARCHIVO GENERAL DE SIMANCAS

CASTILLA

Y

LEÓN

2

Traza de...

todo lo de Indras /

*todo genio de contadurias de la
Reyna y cuentas*

lo que cuenta

de la...

*este es el patronazgo
ha de ser delo
copiado por
petul.*



Es recomendable activar la vista de dos páginas

Imago Hispaniae es una colección de libros electrónicos en los que se muestran diferentes imágenes de España contenidas en la colección de Mapas , Planos y Dibujos del Archivo General de Simancas. La colección completa de Mapas, Planos y Dibujos puede consultarse en: <http://www.mcu.es/ccbae/es/mapas/principal.cmd>

Tomo X: Castilla y León 2

Portada: Traza descubierta: Sección de la parte del archivo correspondiente a patronato y tres plantas con la rotulación " todo lo de Indias " , " todo genero de Contadurías de hacienda y cuentas " y en la planta baja "lo mismo que en la alta " , " escritorio " y escalera. Autor: Por Fracisco de Mora

Simancas (Valladolid), 1589

© Ministerio de Cultura de España. Archivo General de Simancas

Realizado por:

José María Burrieza Mateos

Eduardo J. Marchena Ruiz

Ángel J. Moreno Prieto

Simancas, 2010

Prohibida la reproducción de estas imágenes sin permiso del Ministerio de Cultura de España.

ÁVILA

Plano, perfil y elevaciones del cuartel de caballería , para 300 caballos, que se propone ejecutar en la villa de Arévalo.

Arévalo (Ávila), 1750

AGS,MPD,14,031

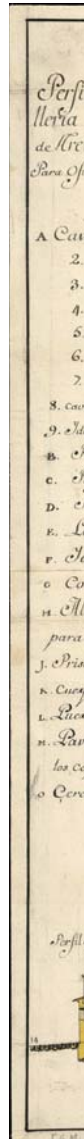

Plano del término y jurisdicción de la villa de San Esteban de los Patos.

San Esteban de los Patos (Ávila), 1688

Planta de la jurisdicción de Duruelo.

Duruelo (Ávila), 1629

AGS,MPD,06,066

Planta de la Jurisdicción de Duruel en el término de Avila del Marques de Loriana

D. 21-66

ARCHIVO GENERAL
DE SIMANCAS

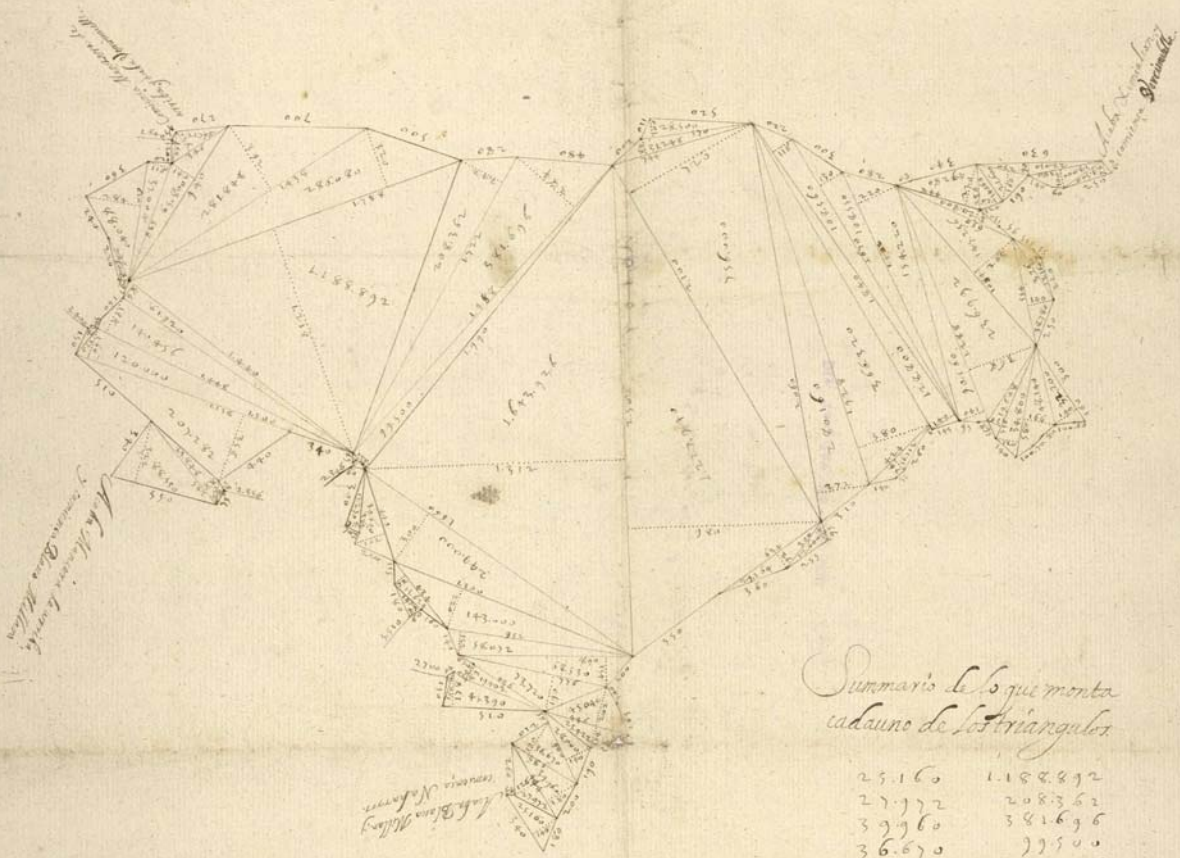

Sumario de lo que monta
cada uno de los triángulos

25160	1182892
27122	208362
39660	381696
36670	33500
28000	1643936
25422	2490000

Planito de las obras que se intentan realizar en la villa de La Serna del obispo para la fábrica de algodón.

Aldea del Rey Niño (Ávila), 1793

AGS,MPD,47,024

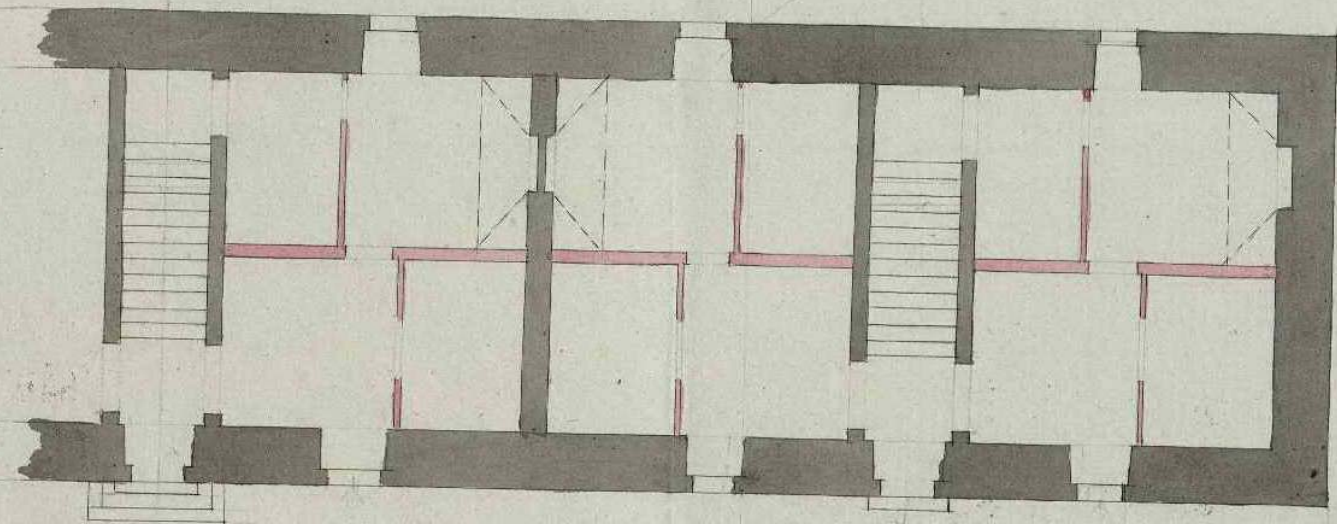

5 10 20 30 40

ARCHIVO GENERAL
DE
SIMANCAS

[S.º y S.º de H.º Leg. 756-]

PALENCIA

Planta del término de la villa de Osornillo con
su medida.

Osornillo (Palencia), 1653

AGS,MPD,19,118



Planta del término de la villa de Bahillo jurisdicción que era de la villa de Carrion

Bahillo (Palencia), 1636

AGS,MPD,53,018

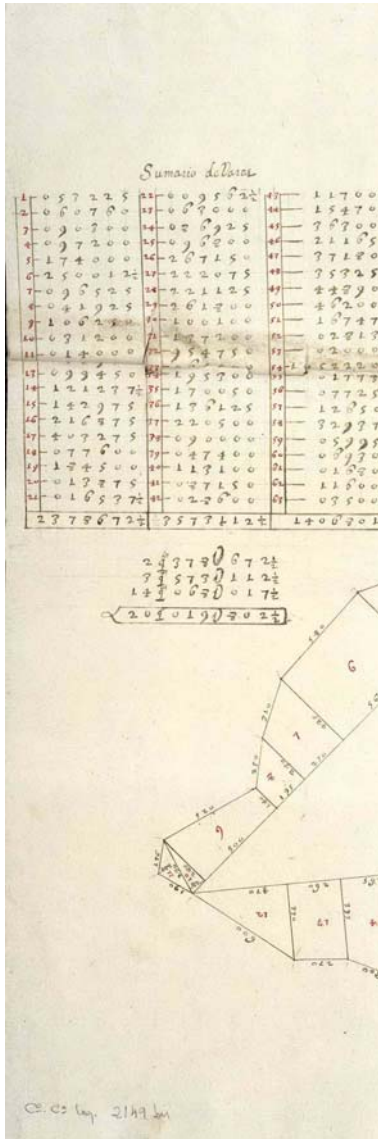

Planta de la villa de Magaz que S.M. vendió a D. Lorenzo Tejada Vallejo Eguino, caballero de la Orden de Santiago.

Magaz (Palencia), 1657

AGS,MPD,34,018

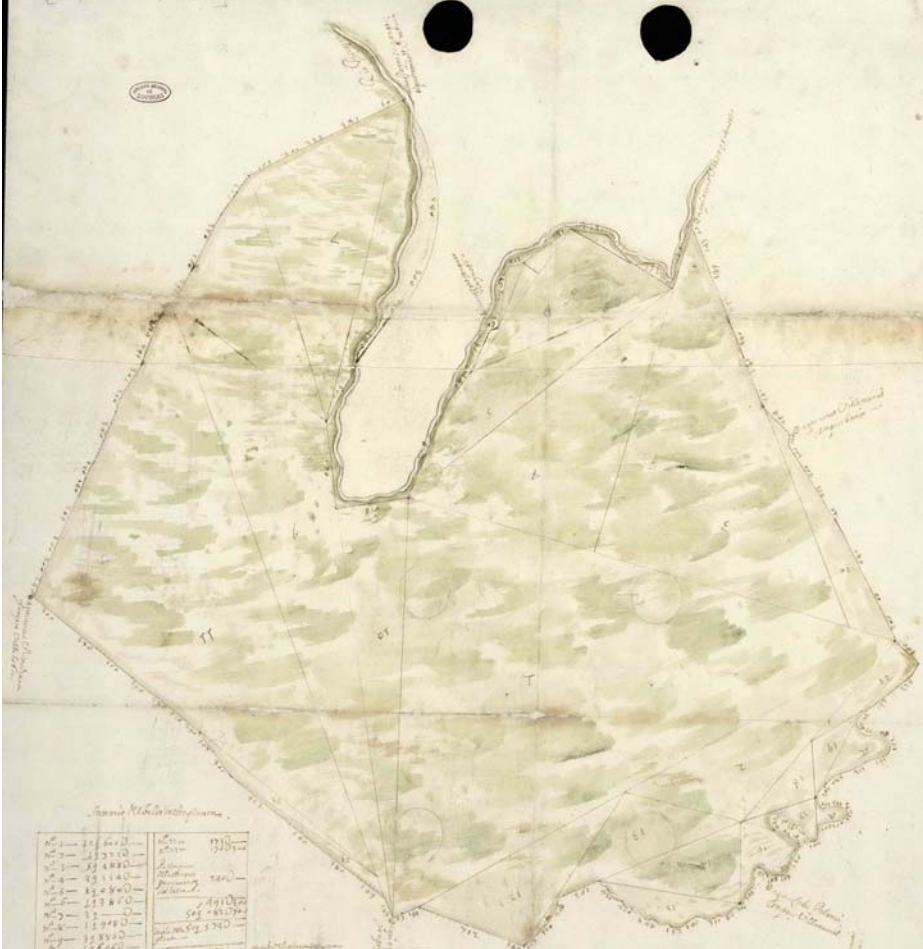

Plan de la Colonie de la Nouvelle-France.

N° 1	10 000	1000
N° 2	12 370	1200
N° 3	15 480	1500
N° 4	18 140	1800
N° 5	21 000	2100
N° 6	24 000	2400
N° 7	27 000	2700
N° 8	30 000	3000
N° 9	33 000	3300
N° 10	36 000	3600
N° 11	39 000	3900
N° 12	42 000	4200
N° 13	45 000	4500
N° 14	48 000	4800
N° 15	51 000	5100
N° 16	54 000	5400
N° 17	57 000	5700
N° 18	60 000	6000
N° 19	63 000	6300
N° 20	66 000	6600
N° 21	69 000	6900
N° 22	72 000	7200
N° 23	75 000	7500
N° 24	78 000	7800
N° 25	81 000	8100
N° 26	84 000	8400
N° 27	87 000	8700
N° 28	90 000	9000
N° 29	93 000	9300
N° 30	96 000	9600
N° 31	99 000	9900
N° 32	102 000	10200
N° 33	105 000	10500
N° 34	108 000	10800
N° 35	111 000	11100
N° 36	114 000	11400
N° 37	117 000	11700
N° 38	120 000	12000
N° 39	123 000	12300
N° 40	126 000	12600
N° 41	129 000	12900
N° 42	132 000	13200
N° 43	135 000	13500
N° 44	138 000	13800
N° 45	141 000	14100
N° 46	144 000	14400
N° 47	147 000	14700
N° 48	150 000	15000
N° 49	153 000	15300
N° 50	156 000	15600
N° 51	159 000	15900
N° 52	162 000	16200
N° 53	165 000	16500
N° 54	168 000	16800
N° 55	171 000	17100
N° 56	174 000	17400
N° 57	177 000	17700
N° 58	180 000	18000
N° 59	183 000	18300
N° 60	186 000	18600
N° 61	189 000	18900
N° 62	192 000	19200
N° 63	195 000	19500
N° 64	198 000	19800
N° 65	201 000	20100
N° 66	204 000	20400
N° 67	207 000	20700
N° 68	210 000	21000
N° 69	213 000	21300
N° 70	216 000	21600
N° 71	219 000	21900
N° 72	222 000	22200
N° 73	225 000	22500
N° 74	228 000	22800
N° 75	231 000	23100
N° 76	234 000	23400
N° 77	237 000	23700
N° 78	240 000	24000
N° 79	243 000	24300
N° 80	246 000	24600
N° 81	249 000	24900
N° 82	252 000	25200
N° 83	255 000	25500
N° 84	258 000	25800
N° 85	261 000	26100
N° 86	264 000	26400
N° 87	267 000	26700
N° 88	270 000	27000
N° 89	273 000	27300
N° 90	276 000	27600
N° 91	279 000	27900
N° 92	282 000	28200
N° 93	285 000	28500
N° 94	288 000	28800
N° 95	291 000	29100
N° 96	294 000	29400
N° 97	297 000	29700
N° 98	300 000	30000
N° 99	303 000	30300
N° 100	306 000	30600

Plan de la Colonie de la Nouvelle-France.
 Le plan de la Colonie de la Nouvelle-France est divisé en 100 sections.
 La superficie de chaque section est indiquée dans le tableau ci-dessus.
 Le total de la superficie de la Colonie est de 306 000 arpents.
 Le plan est dressé par le Sr. J. de M. 179. 179.
 Le 15 Mars 1790.
 Bon. J. de M. 179. 179.

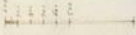

VALLADOLID

Plano del antiguo castillo de Medina del Campo con el terreno
de su pertenencia

Medina del Campo (Valladolid), 1764

AGS,MPD,13,134



Conforme a esta traza ha de labrar Pedro de Herrera la delantera de su casa que de a las 4 calles. Alzado de una casa de tres pisos con basamento y puerta principal rematada en un gran arco dovelado y encuadrado todo ello en piedra, consta de nueve ventanas y dos balcones, estos con rejería sencilla. Firmado por Diego de Praves y Francisco de Mora

Valladolid, 1602

AGS,MPD,24,079

Traza de un molino de pólvora que se proyecta
realizar en el río Esgueva de Valladolid

Valladolid, 1596

AGS,MPD,42,062



Diseño para la construcción de estanterías y navetas para el Archivo General de Simancas. Francisco de Mora]

Simancas (Valladolid) | 589

AGS,MPD,50,039

“El Patrimonio Histórico Español es el principal testigo de la contribución histórica de los españoles a la civilización universal y de su capacidad creativa contemporánea. La protección y el enriquecimiento de los bienes que lo integran constituyen obligaciones fundamentales que vinculan a todos los poderes públicos, según el mandato que a los mismos dirige el artículo 46 de la norma constitucional.” ⁽¹⁾

⁽¹⁾ Preámbulo de la Ley del Patrimonio Histórico Español
Ley 16/1985 del 25 de junio de 1985, publicada en el B.O.E. n° 155 de 29 de junio de 1985



