

¡Hola chicos!

¿Os apetece conocer la Judería de Toledo,
el barrio en el que vivían los judíos en la Edad Media?
Según vaya explicando quiero que cada uno de vosotros os convirtáis en
caballeros, princesas, mercaderes o guerreros de la época ¿de acuerdo?...

¡1, 2 y 3!!... ¡ya está!!

Yo he decidido transformarme en un mercader judío.

¿Y tú en que te has convertido?

.....
(escribelo aqui)



Un Paseo por la Judería de Toledo

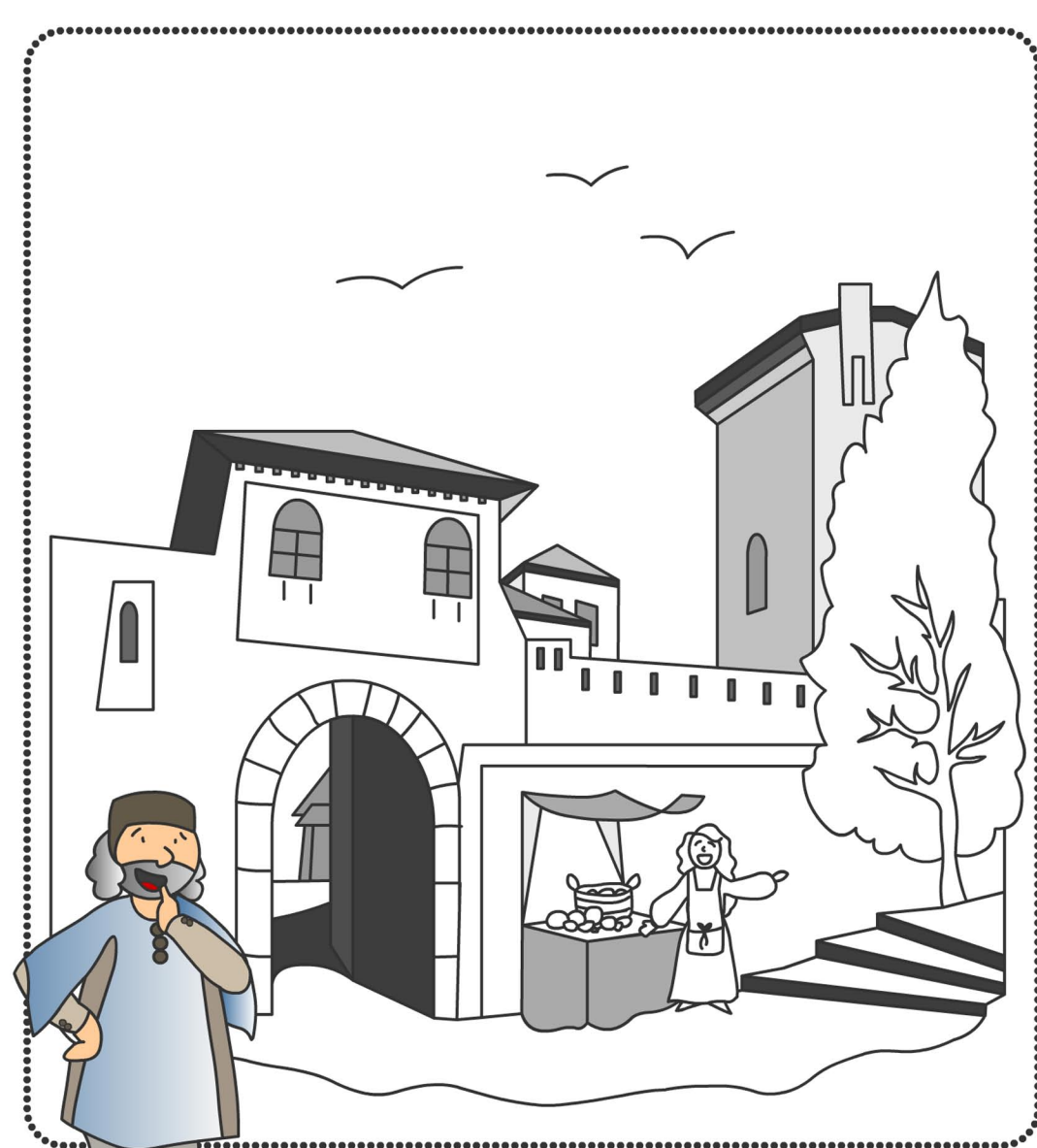

Para entrar a la judería hay que pasar por una puerta. Una de las muchas entradas es la **Puerta de Assulca**, que tiene en sus proximidades un mercadillo donde se vende aceite, manteca, garbanzos, lentejas y todo lo necesario para la vida diaria.

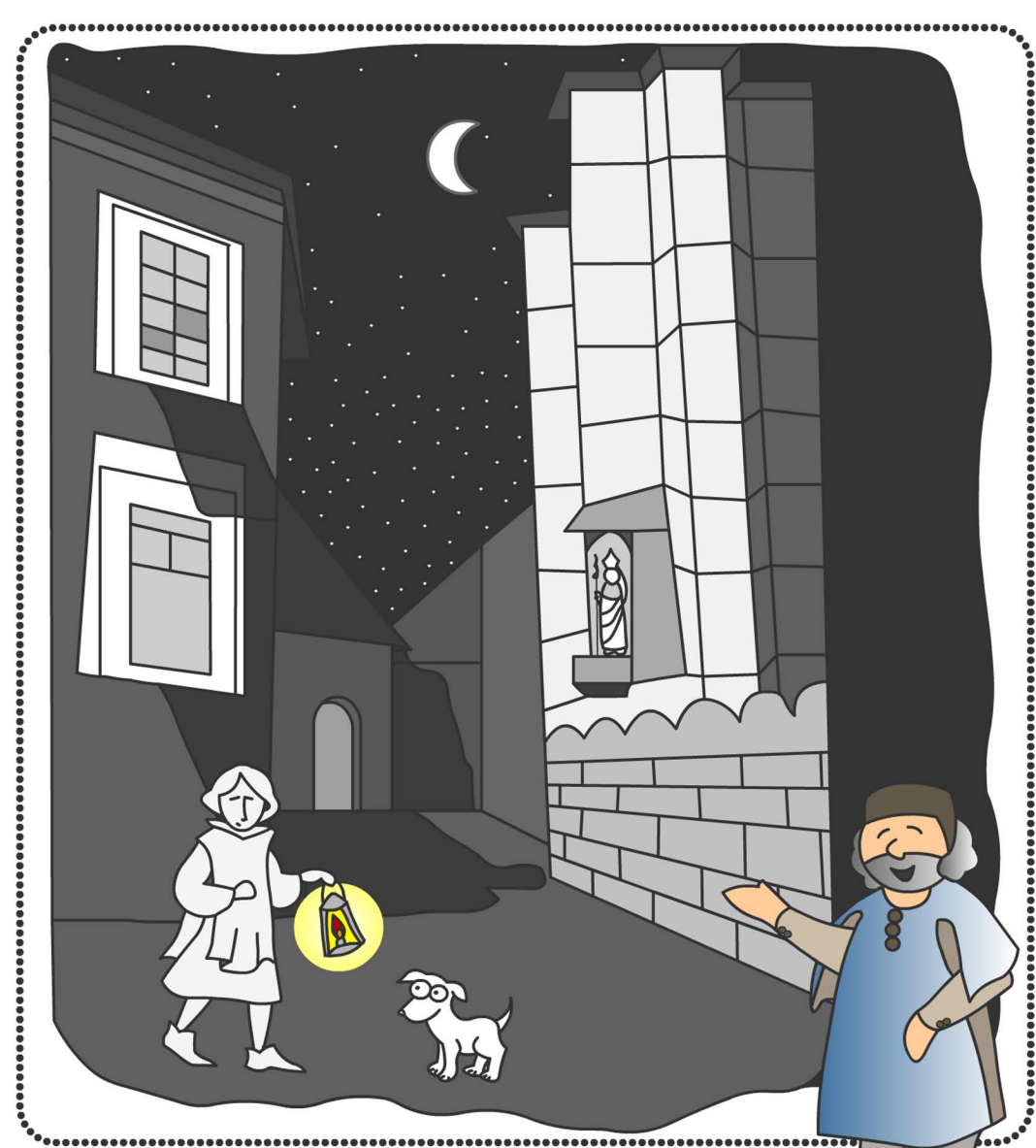

Ahora nos adentraremos por las calles, *adarves* (calles sin salida) y plazas de la judería. Por la noche, están vigiladas por un guardián con un farol y un perro para evitar la delincuencia nocturna. La calle principal se llama **Calle del Ángel**, que comunica la judería con el resto de la ciudad.



Como en nuestros barrios actuales, en esta judería hay un mercado, lugares para rezar, baños públicos, hornos de pan, palacios y una muralla para defenderse de los enemigos. Cerca del río Tajo está el **barrio del Degolladero**, llamado así porque aquí está la carnicería-matadero en donde se sacrificaban las reses según el ritual judío.



En el **barrio de Hamanzelte**, residen las familias judías más ricas, y en la **calle San Juan de Dios**, vive el judío más conocido de Toledo, **Samuel Leví**, que es el tesorero del rey Pedro I de Castilla y ha mandado construir la **Sinagoga del Tránsito**. ¡Ah! y como en todas las puertas de las casas judías, hay una *mezuzá* con las escrituras sagradas que sirve para proteger el hogar.

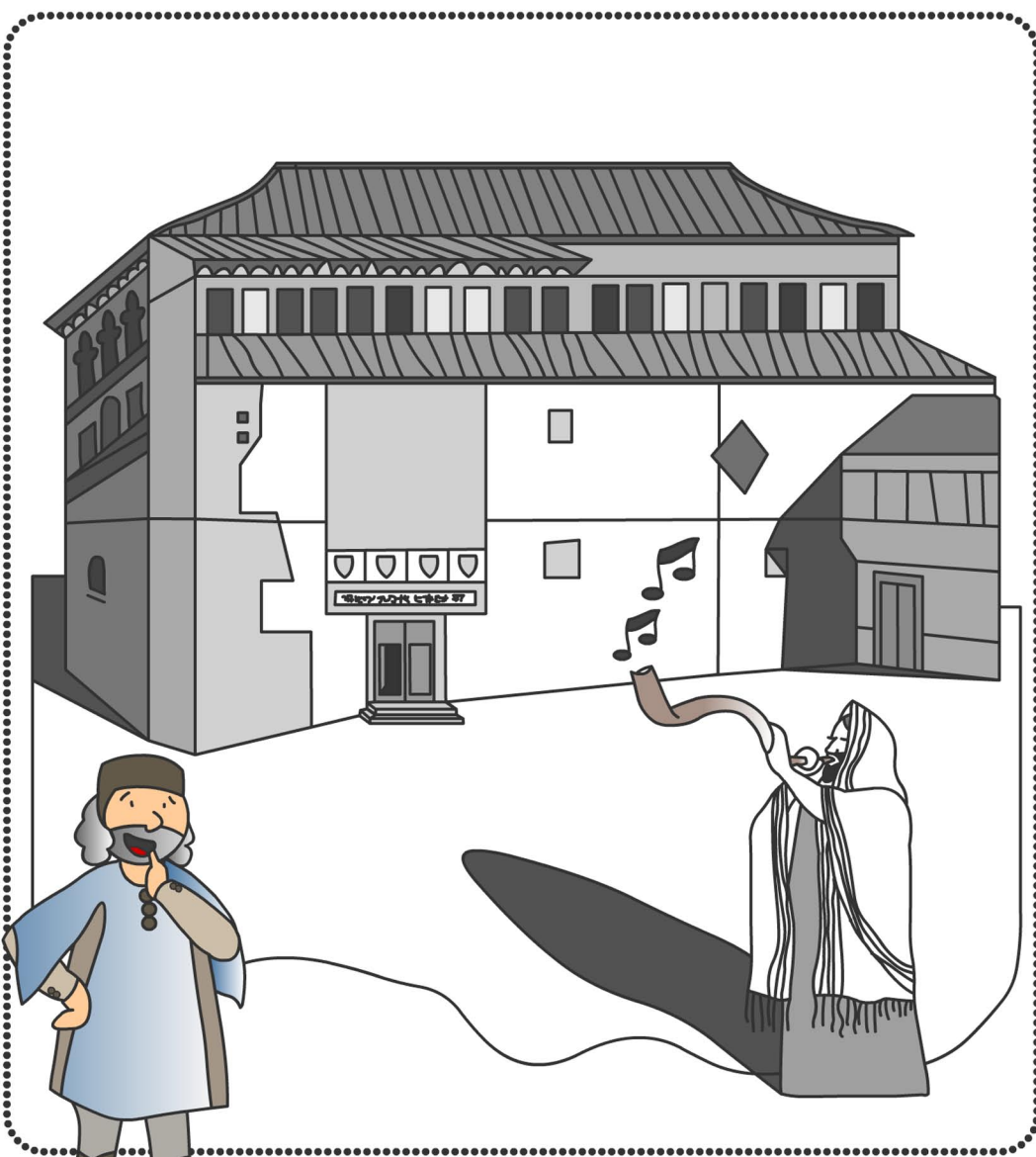

El lugar de oración de los judíos es la *sinagoga*, y hoy se conservan la de **Santa María la Blanca** y la del **Tránsito**. Todos los viernes al caer el sol, un sacerdote hacía sonar tres veces el *sofar* (un cuerno de cabra) anunciando la llegada del **Sábado**, día de fiesta para los judíos, que descansaban mientras el resto de la ciudad continuaba con su bullicio habitual.

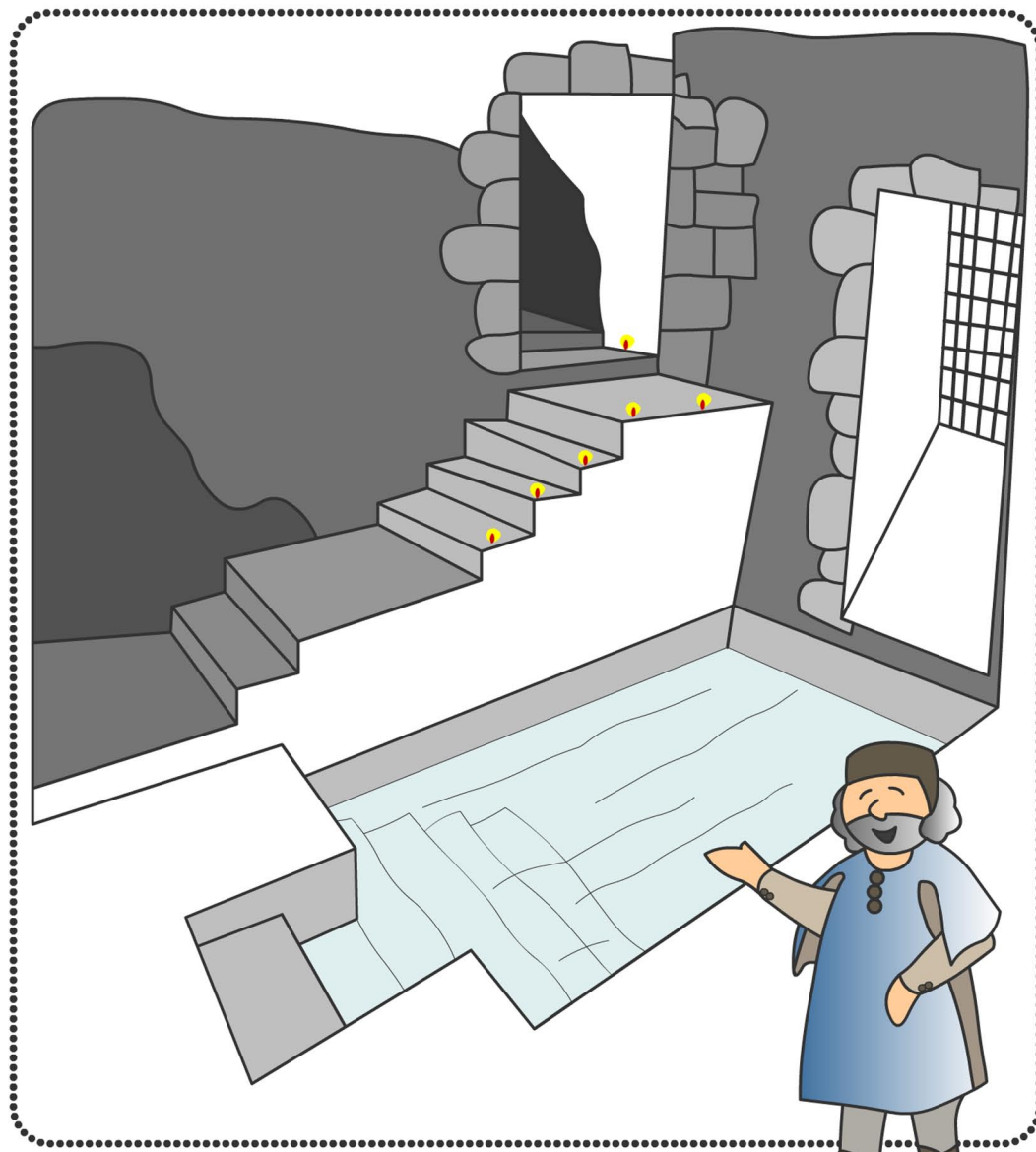

Cerca de cada sinagoga hay un baño subterráneo que se llama *mikvé*. Los judíos acuden allí para lavarse tras curarse de una herida, de una enfermedad grave o para lavar la vajilla que se utilizaba en la fiesta de Pascua.



Bueno chicos,
aquí termina nuestro viaje por la Edad Media.

Espero que hayáis aprendido un poquito sobre cómo era la judería de Toledo y que cuando vengáis a esta ciudad con vuestros familiares y amigos, sepáis contarles las historias que os he narrado.

¡¡HASTA PRONTO!!



MUSEO SEFARDI